

# PROJET ÉOLIEN LES ORMEAUX - Sceaux-du-Gâtinais (45)

## PHOTOMONTAGES

Vue 49 : Depuis la sortie Nord-Ouest de Cepoy sur la D440

Particularité : UP, Église de Girolles (MH), Sortie de bourg.

### Commentaire :

Depuis cette sortie on peut constater un paysage ouvert en premier plan, traversé par l'autoroute A19 qui se fait discrète dans le paysage. De l'autre côté de l'autoroute, plusieurs microboisements se succèdent pour fermer l'arrière-plan. Parmi eux s'insère la silhouette de bourg de Girolles, dont l'église protégée est un point de repère.

Dans ce contexte, le parc en instruction de Genévriers entourant le projet est réparti en arrière-plan de cette silhouette urbaine, laissant au niveau de quelques fenêtres apparaître les extrémités des pales à l'horizon.

Le projet éolien s'inscrit au niveau de l'emprise visuelle de ce dernier, cependant situé de manière plus éloignée, on peut remarquer qu'il se situe à une hauteur inférieure au parc des Genévriers et est ainsi totalement dissimulé par le bâti.

**Ainsi, l'incidence est nulle.**

### ÉOLIENNES:

Coordonnées de la prise de vue : Longitude 2°43'47,5

Latitude 48°03'16,1

Date de la prise de vue : 08/04/2020

Heure de la prise de vue : 12h24

Distance à l'éolienne la plus proche : - m

Nombre d'éoliennes visibles : 0

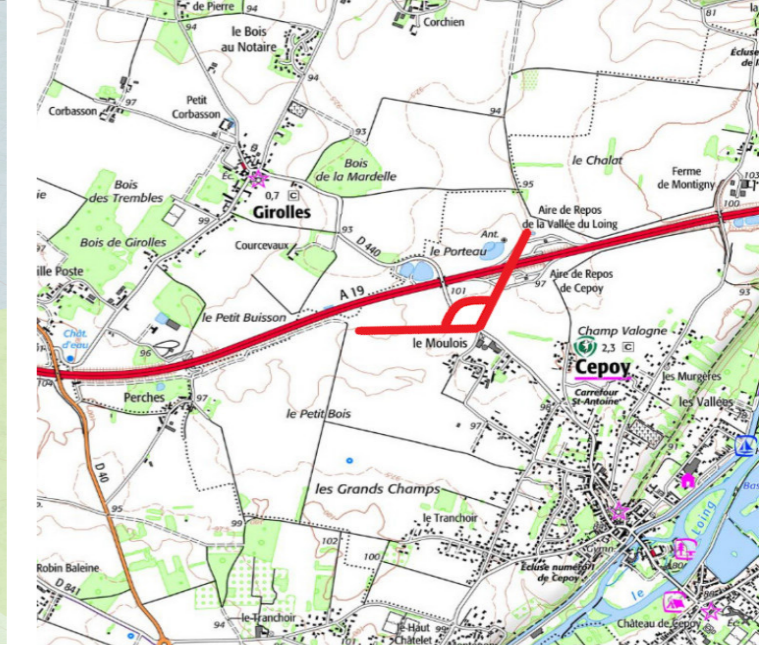
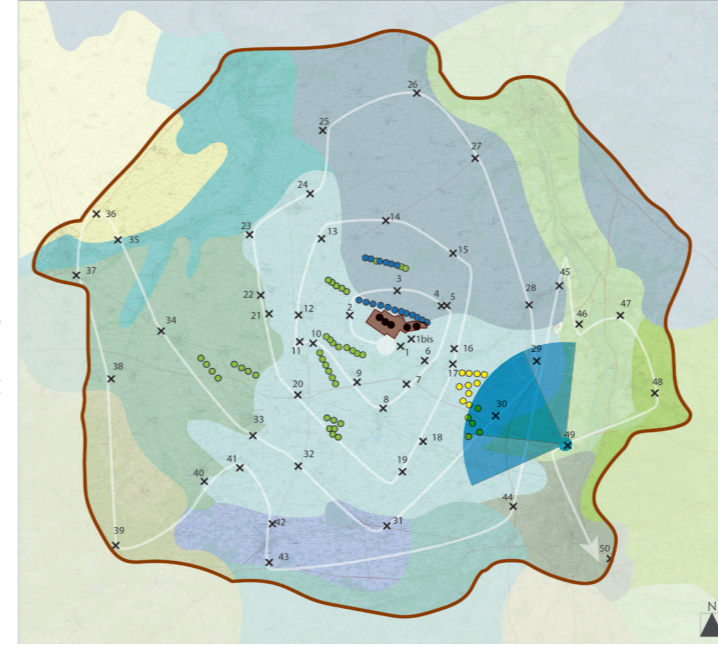

### Légende :

- Parcs construits
- Parcs accordés
- Le projet
- Les projets en instruction

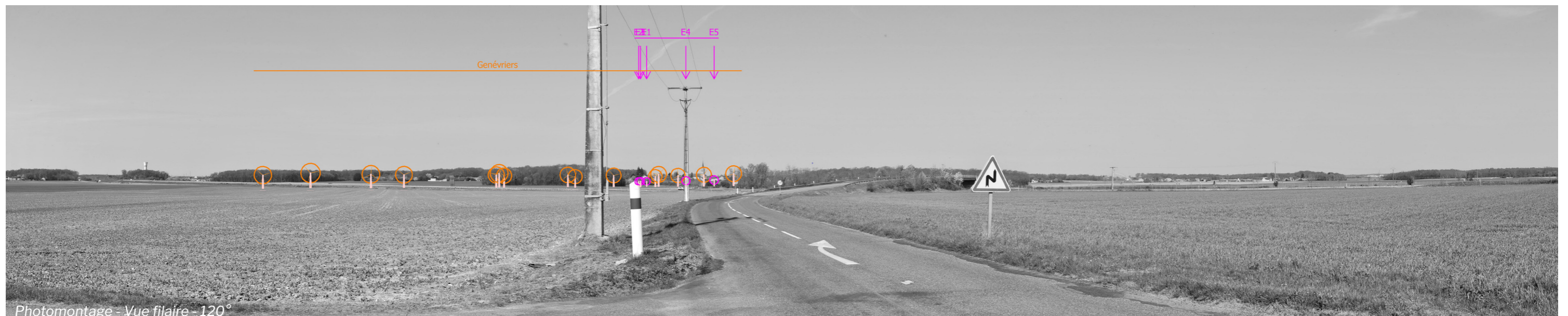





*courbé sur un cercle de 60° à une distance d'environ 42 cm (format 2xA3)*

# PROJET ÉOLIEN LES ORMEAUX - Sceaux-du-Gâtinais (45)

## PHOTOMONTAGES

Vue 50 : Depuis les abords de l'échangeur de la D2060 entre Amilly et Montargis

Particularité : Voie fréquentée, bourg important, proximité d'une piste cyclable.

### Commentaire :

Depuis ce point de vue situé au niveau de la D2060, il est question d'une perspective en direction d'Amilly bordée par une allée d'arbres. Sur la partie gauche, on peut remarquer le contexte éolien limitrophe au projet situé dans la continuité de la silhouette de bourg d'Amilly, mais de manière très éloignée et dissimulée en grande partie par la frange végétale. Le projet éolien s'inscrit quant à lui au niveau de l'emprise visuelle du parc des Genévriers.

Par ailleurs, installé de façon plus éloignée que ce dernier, il n'est visible que sur l'extrémité des pales. Ainsi, l'effet du projet dans le paysage est relativisé en fonction de ces facteurs.

**Pour conclure, l'incidence est très faible.**

### ÉOLIENNES:

Coordonnées de la prise de vue : Longitude 2°46'10,5

Latitude 47°58'57.5

Date de la prise de vue : 16/02/2021

Heure de la prise de vue : 12h00

Distance à l'éolienne la plus proche : 21245m

Nombre d'éoliennes visibles : 4

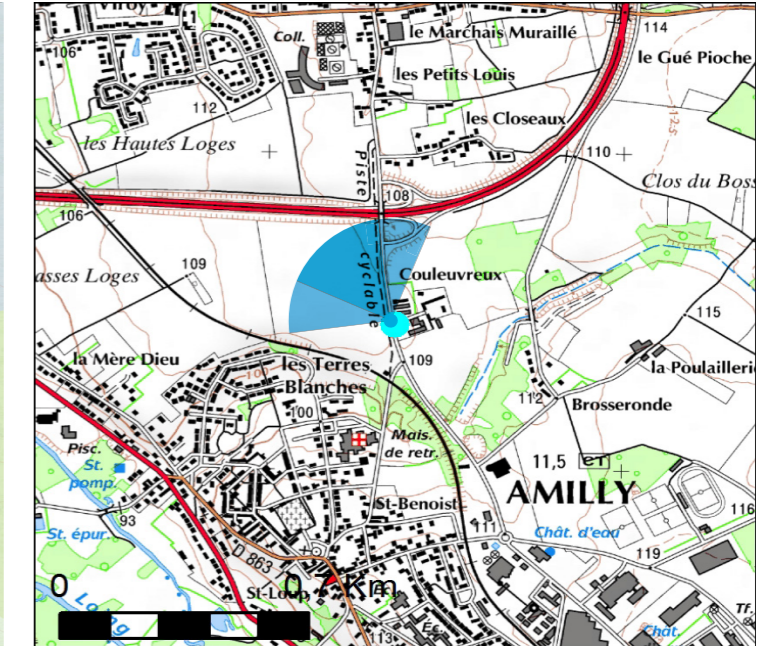
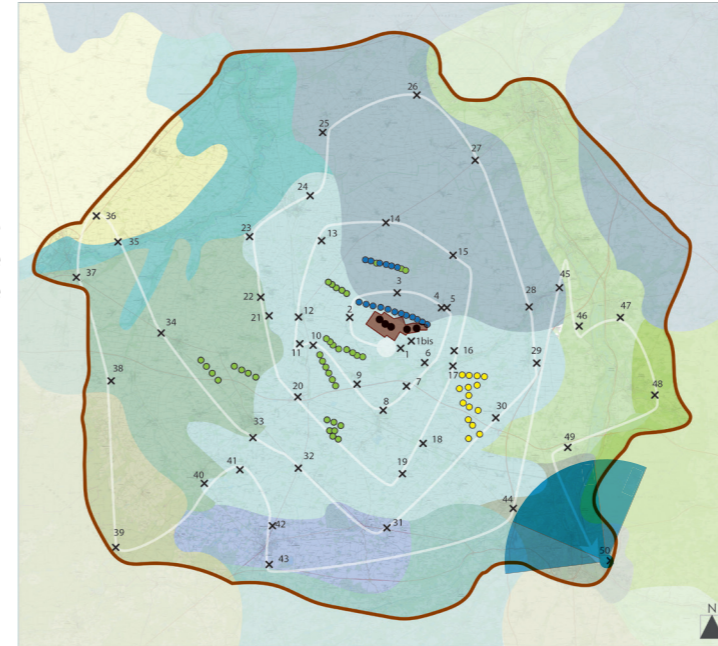

### Légende :

- Parcs construits
- Parcs accordés
- Le projet
- Les projets en instruction



Photomontage - Vue initiale - 120°



Photomontage - Vue filaire - 120°



*Pour restituer le réalisme du photomontage 100°, il est vivement conseillé de l'observer*



*courbé sur un cercle de 60° à une distance d'environ 42 cm (format 2xA3)*